TVアニメ絶賛放送中!!

弱虫ペダル

RIDE.298 離れる

渡辺航

驚きの指が狙う先は…!

衝撃ニュース!!

コミックス発売目前!

豊橋小橋!

京伏!

第85巻!!

発売!!

コミックス

最新刊33巻

弱虫ペダルTVアニメ公式ファンブック

4月8日(火)

2冊同時発売!!

TVアニメ「弱虫ペダル」

Blu-ray&DVD第5巻

初回生産限定版

4月16日(水)発売!!

弱虫ペダル 連載300回記念

Tシャツ 受付中!!

弱虫ペダル ペタォールキャラ

コンプリートフィギュア

特別仕様

金城キャプテン&御堂筋キャプテン

ピンバッジ

特別仕様

弱虫ペダル SPARE BIKE

待望の新連載!!

弱虫ペダル SPARE BIKE

渡辺航

「弱虫ペダル」特別編「ボクらの夏休み」が「ポチペン」で連載!!

ダブル

ペダル

この1 コンプリートコンプ

この2 ミニ付録!!

クローズEXPLODE 全国東宝系 4月12日(土)公開!!

スペシャルインタビュー!!

クローズ ZERO

原作 高橋ヒロシ

脚本 武藤将吾 水島方也

監督 平川哲弘

&

鈴蘭×鳳仙

©2014「劇場版クローズEXPLODE」製作委員会

月刊少年チャンピオン

SHONEN CHAMPION

5月号

4月12日(土)発売!!

©SAGA(講談社)/SAGA SOFT 発行/秋田書店

巻頭カラー!

表紙&巻頭カラー!

桜井のりお

「ひつじ子」

鹿乃

「REBOOT」

佐藤健太郎

「ラブ&ヘル」

ルノアール兄弟

前回 目標連覇的總北高中 IH 入場
一年級的鶴木在洗手間和和學的調情相遇！！
調情的話讓相信隊伍的鶴木心裡產生了動搖…!?

◎執著的「洗手」
這双手的主人是…!?

ピロロ
11
ピロロ
ピロロ
把手給…
ピロロ
ピロロ
ピロロ
ピロロ

自転車最速の男へ!

誒?京都的選手剛才是不是小跳著過去了?
嗯
小跑著…比賽快要開始了耶?
在騎上自行車前,
這樣自行車的觸感才能滲透進手里。
洗手讓手的皮膚的神經緊繃,
才能更加深入地理解車子…

今天能騎很多呢，自行車。
因為是高中聯賽嘛。
きゅう
已經…快要開始…了啊…

為什麼讓那個按摩師參賽，

我卻沒能入選啊！

因為你太多的說了朋友嘛：

哈!?

我會出場，高中聯賽我會出賽，

這種話早跟你朋友說過了吧。

這是當然的吧，參加高中聯賽對我們來說都是值得驕傲的比賽啊！

118號是我的號碼牌才對吧！

不是說過了嗎第六人由我來……

照你這麼說，你是在帮忙宣傳啥？

大家肯定會這麼想呢，今年的京伏啊

是你這種傢伙都能入選的低水準隊伍……!!

……

……

父母也會來看的啊

從京都來！

朋友也會來加油!!

這是你自己擅自決定的吧。

這也是……戰術呀

戰……

隊伍需要六個人——替補選手的話，在會場的報名處更換也來得及。

雖然這本來是爲了防止隊員因為生病和賽前受傷而不能參加比賽的情況發生。

我完全準備好了!!

實力還不如雜魚!!

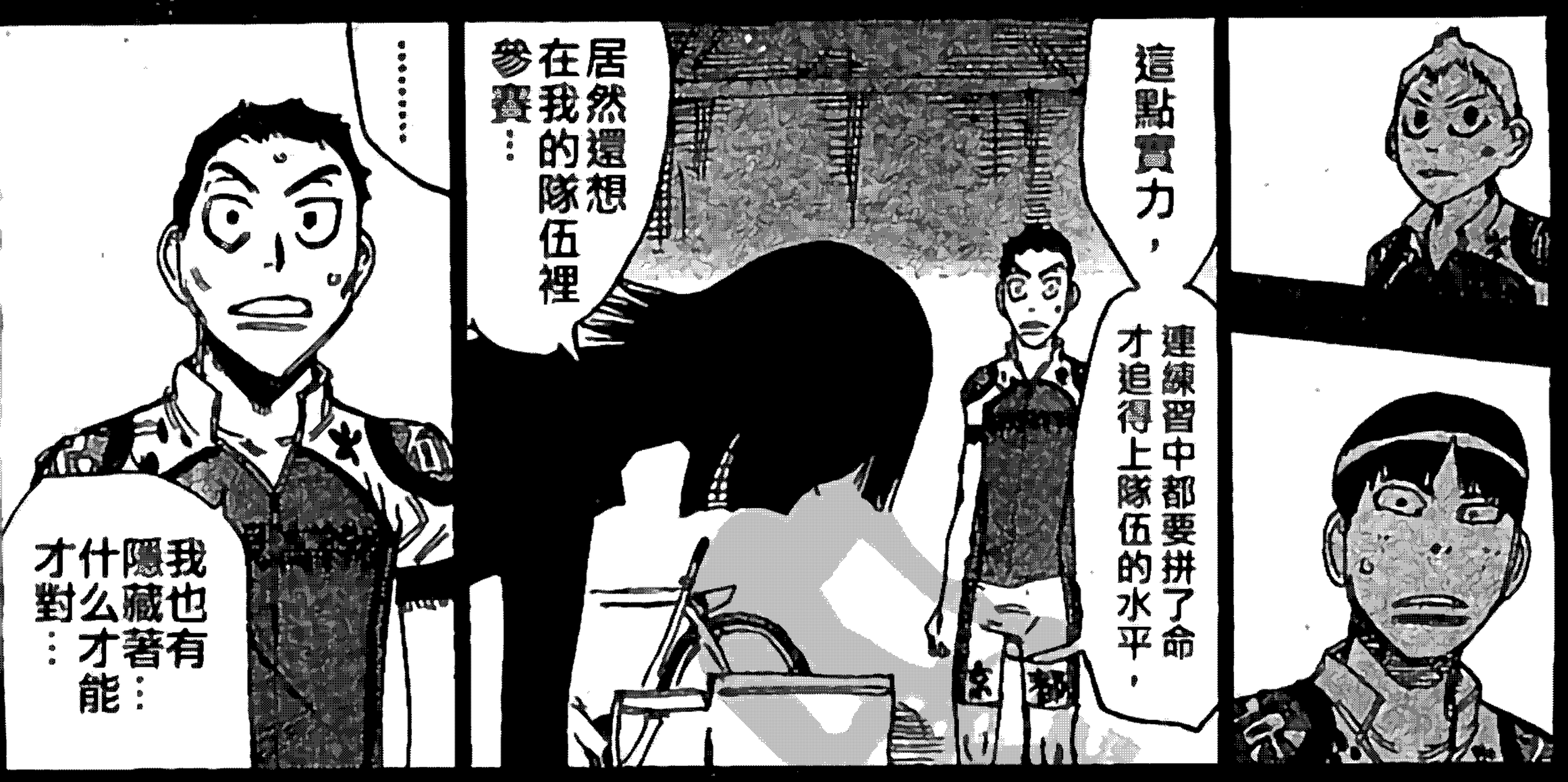

自転車最速の男へ!

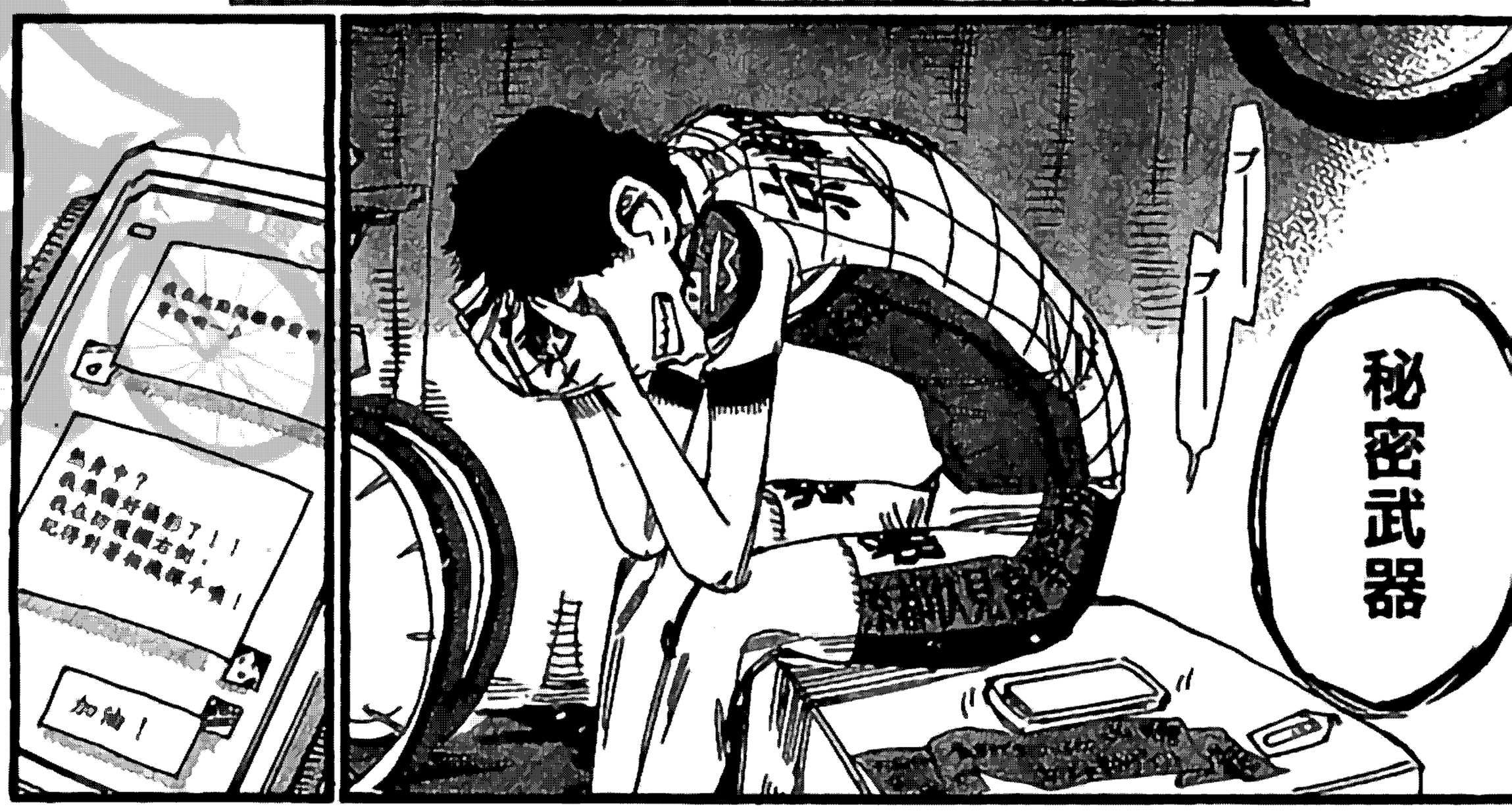
ブーブー
秘密武器
加油!

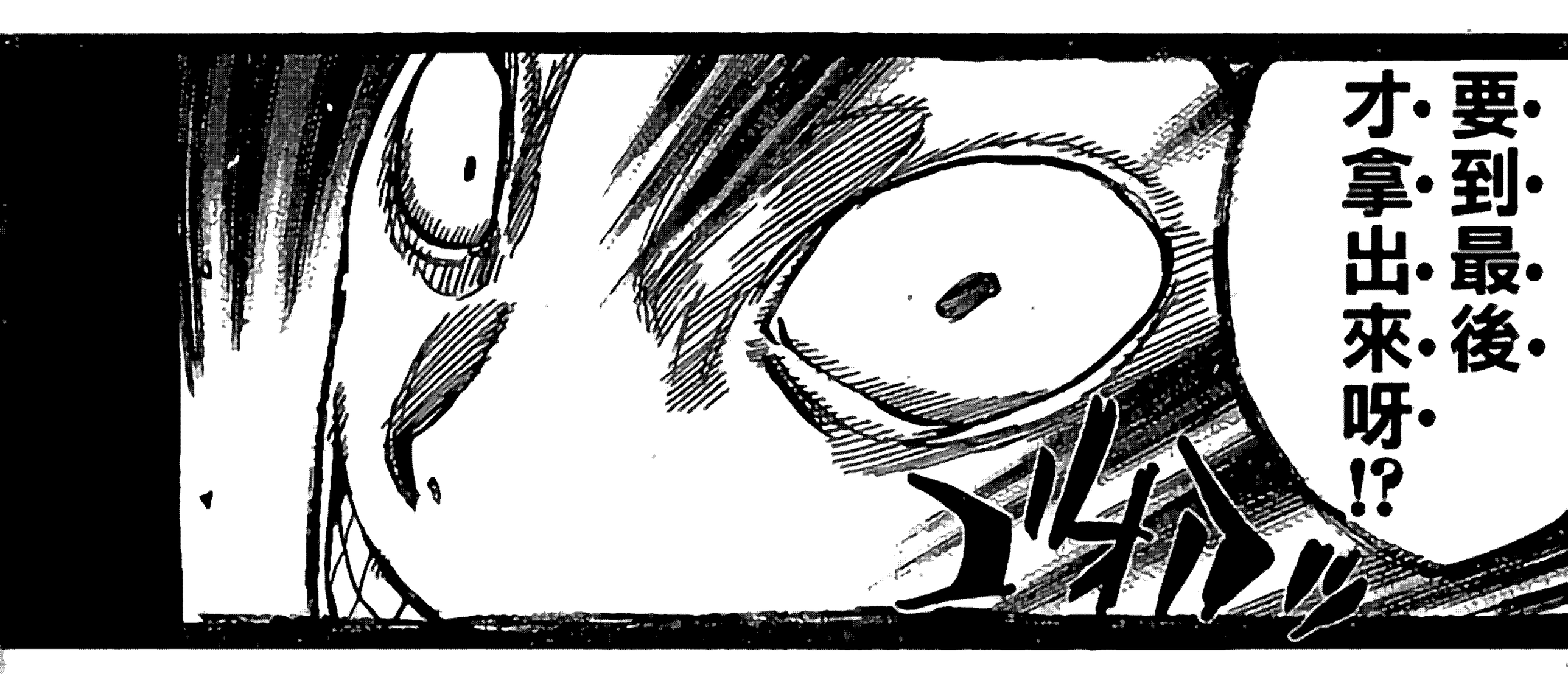
要到最後才拿出來呀!?
ゴボッ

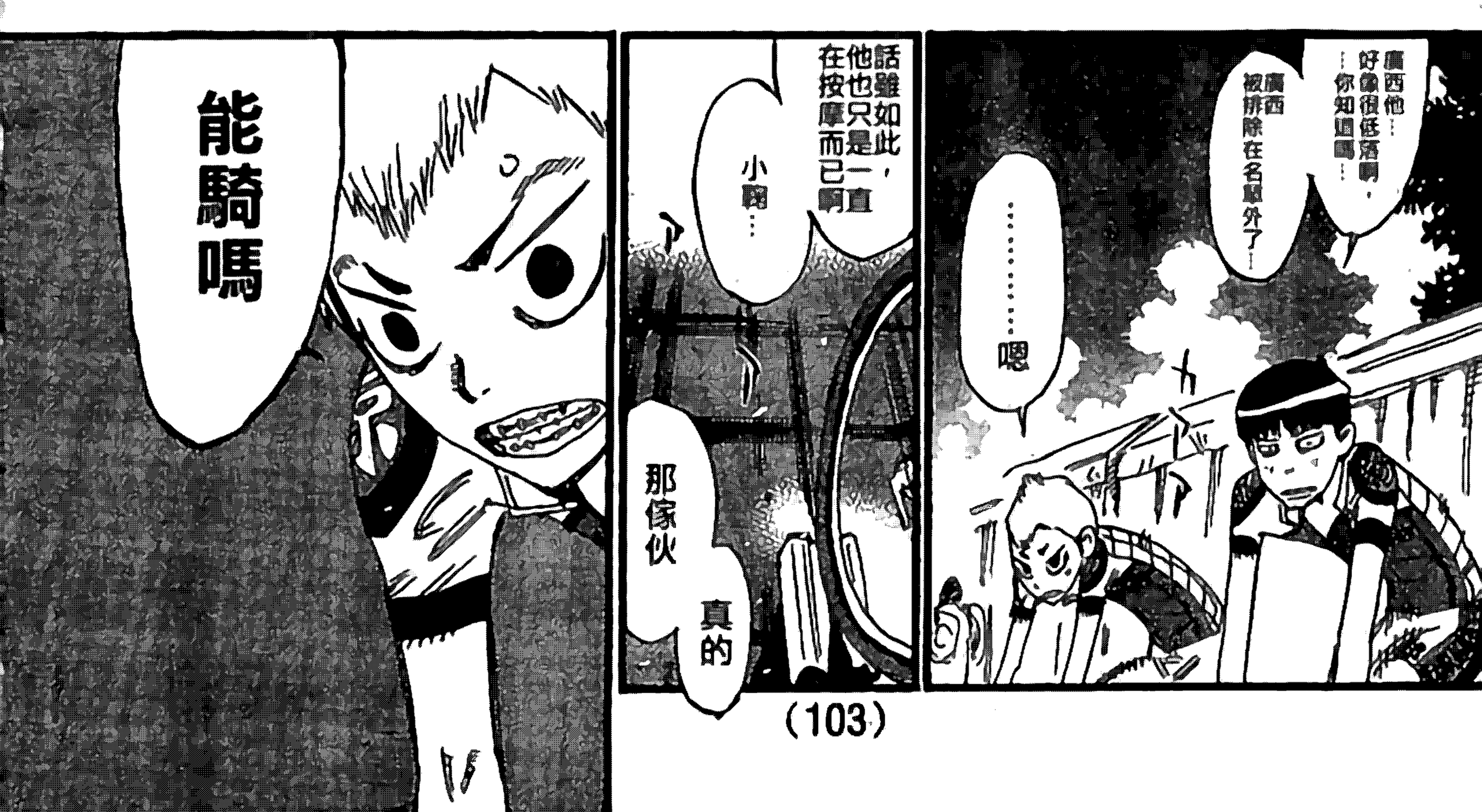
廣西他…好像很怪怪的…你知道嗎…
廣西被排除在名單外了!
……嗯
話雖如此,他也只是一直在按摩而已啊
小剛…
那傢伙真的
能騎嗎

東
部
CHIRREMA

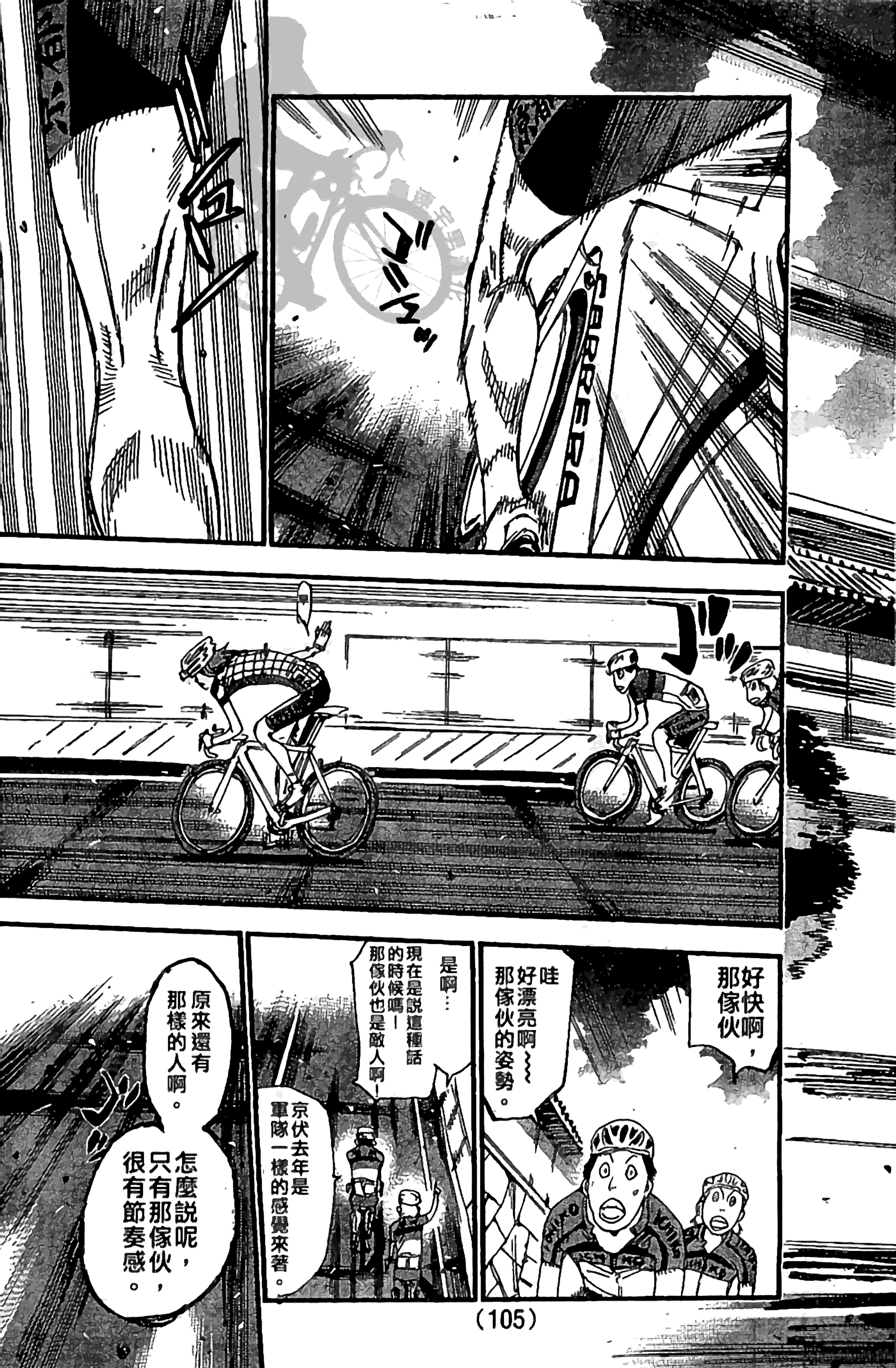
哇好漂亮啊～～那傢伙的姿勢。
好快啊，那傢伙
是啊…現在是說這種話的時候嗎！那傢伙也是敵人啊！
京伏去年是軍隊一樣的感覺來著。
原來還有那樣的人啊。
怎麼說呢，只有那傢伙，很有節奏感。

有種被解放了的感覺呢

京都

比賽開始前被封鎖的繞會場一圈的1.5KM環形賽道

選手們交替帶隊，適應賽道

在這之中——有這樣的人

就算這樣狀態真好

今天好像能聽到你的聲音。

もみ，

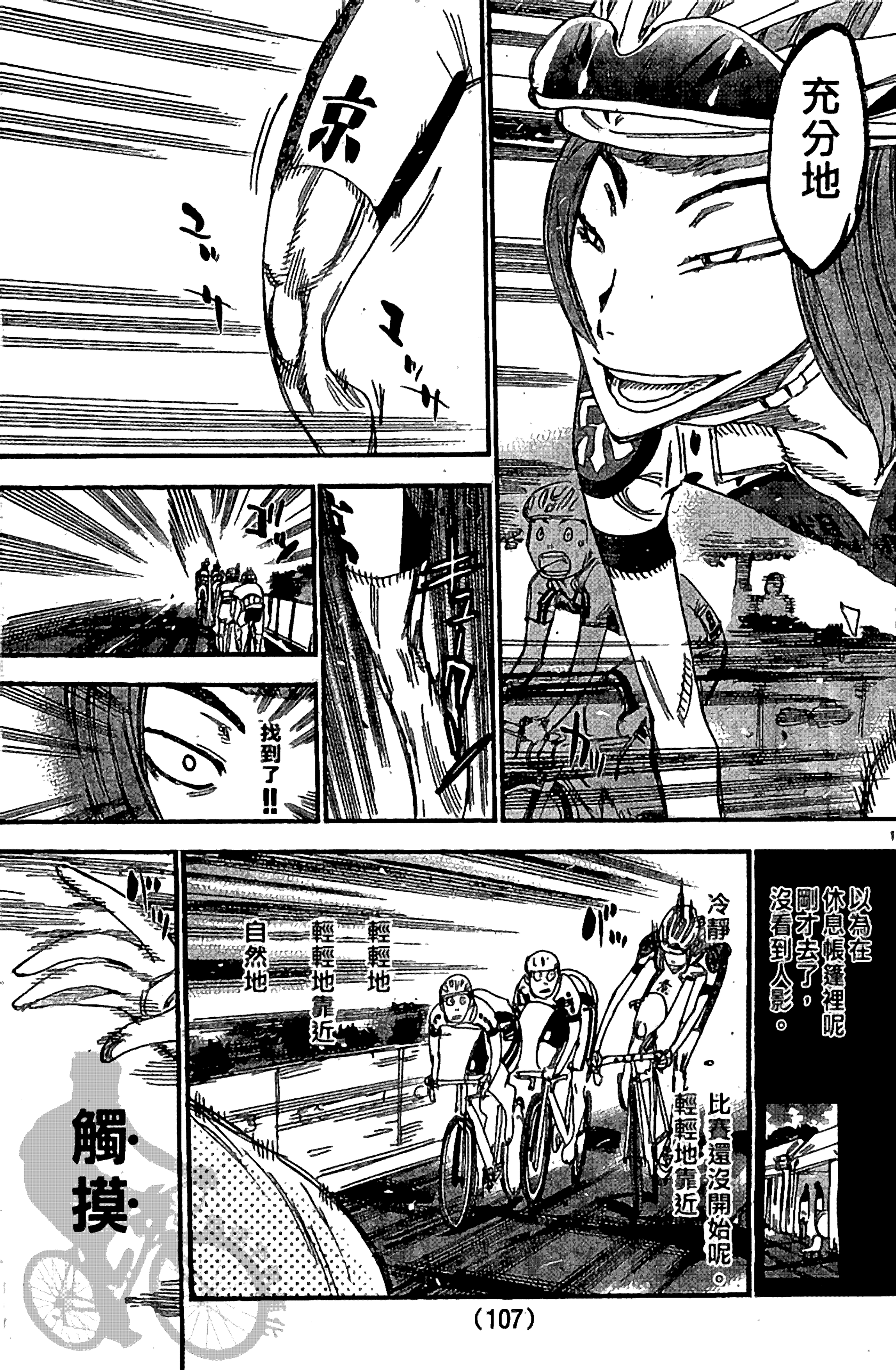
充分地
京
找到了!!
以為在休息帳篷裡呢剛才去了，沒看到人影。
冷靜
比賽還沒開始呢。
輕輕地
輕輕地靠近
自然地
輕輕地靠近
觸摸

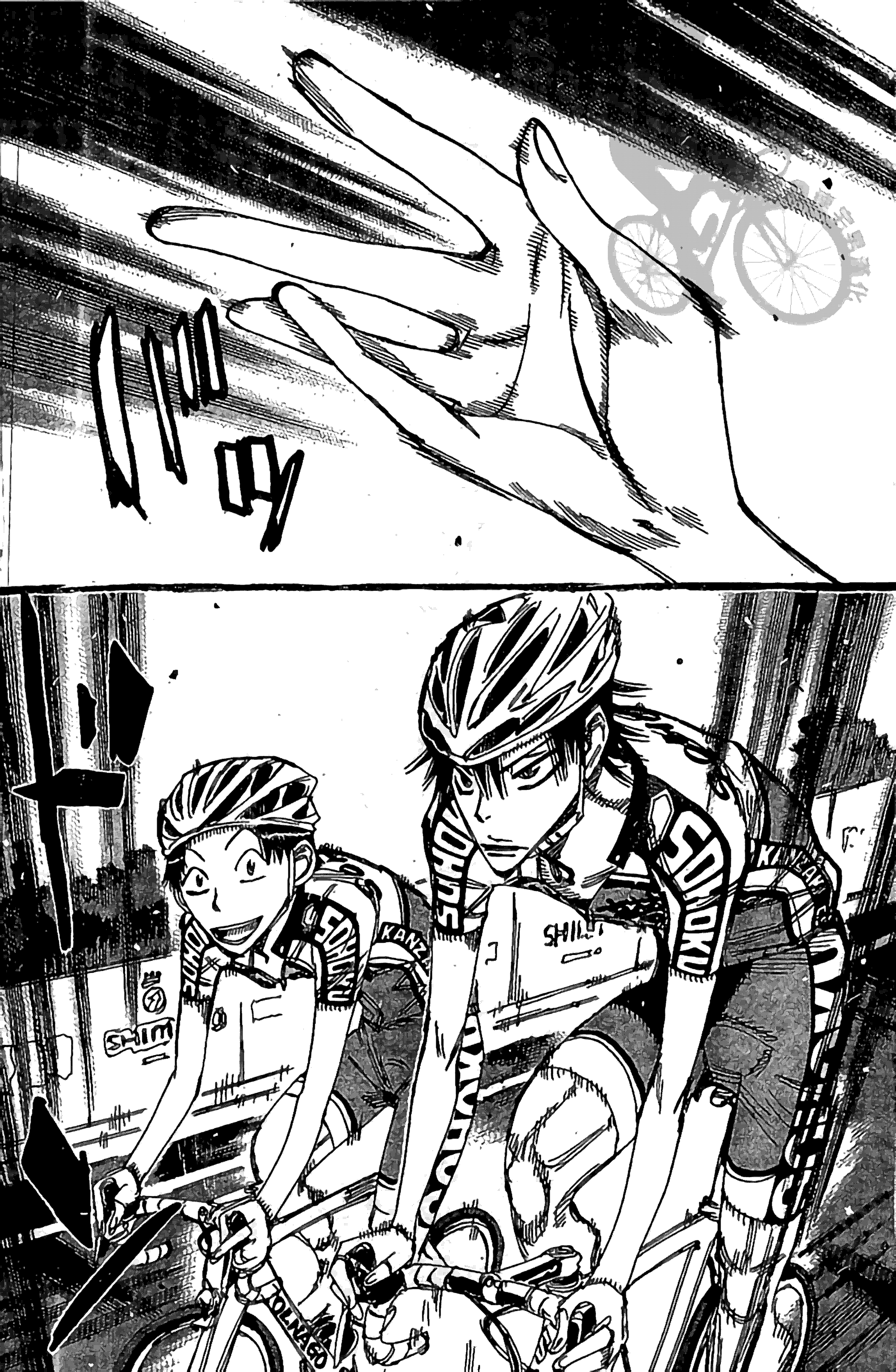
SOHOKU
SHIM
KANZ
SOHOKU
SHIM
SOHOKU
KANZ
COLNAGO

咿呀咿呀～～!!
被今泉邀請還真是光榮啊！能和你一起騎車真是榮幸，雖然只是開賽前的熱身……

在高中聯賽的會場里熱身啊!!
會場里啊!!
咿呀——我就猜到會這樣，帶來的總北的騎行服和頭盔能派上用場真是太好啦！

雖然我是覺得誰來都行，
!?
因為手島前輩說，我一個人熱身，萬一爆胎了或者碰上突發情況的話就麻煩了。所以讓誰來陪我熱身。

對……
就是這樣一個人熱身萬一出了什么麻煩……
交給我吧！解決麻煩對我來說小菜一碟……
誒——
因為你看上去最閑啊
ポケ

但是這是榮譽!!
びしっ
是杉元照文一生的榮譽啊!!今泉!!

你很強，今泉
雖然這很明顯，根本用不著我說。
在開賽前如此重要的時間，選擇了我作為陪練
一年級就能在去年的高中聯賽時，牽引著王牌選手。
最後的一天還和箱根學園的主將福富桑勢均力敵。
而且，現在還是堅持不斷努力。
厲害!!
全國第一的強者！全國第一啊！
有時候我在想…
鳴子和小野田也是這樣，
和你們這些厲害的傢伙在一個隊裡騎車，而且還是同年級的。

這難道不是奇跡嗎

雖然我那天輸給鎬木君，不能參加高中聯賽。

但是那次一年生比賽時，

你誇獎了我。

非但沒有指責無能的我，還誇獎了我。

從那天開始我就在想

我……在你和小野田的影響下不斷努力。

說不定，只是說不定啊，

我和我的騎法，

雖然這麼說有點厚臉皮

說不定也有一點……影響到你和小野田。

也包括現在的熱身時間，這些影響積累起來……

如果能對高中聯賽起到作用的話，

我就不會後悔。

我為現在的自己感到驕傲。

盡情地騎吧！盡情地騎車吧今泉!!

痛啊。幹嘛啊你，突然打我？

ごしごし

ど一ん

誒！？誒——啊——哈哈哈抱，抱歉。不知道我是做夢還是怎麼…自己就激動起來了

開玩笑的

你確實讓我的心也激動起來了。

え

交給我吧

SU
SU
!!

高校
京
都
ハイ
ハイ

!?
京伏!?
完全沒注意到!!
ザワ…
今……
OHNO
ドン
ドン
ドン
ドン
……啊……
ニュー
抱歉，是今泉桑吧。
聽說去年您很活躍的樣子。
能見到您我很高興的。
京伏……!?有這樣的傢伙嗎……
一年級!?
不好意思，我高興得都要摔倒了……
發出聲音了

最棒的肌肉啊……

哈

哈

但是……

哈

◎京伏，小鞠發現了今泉的異變!?
出發前，總北形勢不容樂觀…!!

哪里狀態不好麼？

!?

喂！說什么呢你

今泉的狀態一直很完美!!你突然說這話，很失禮啊!!

很粗糙啊……!!

我說對了

トクン

嗎？

……

那麼，出發時見。

京

次号 No.19 につづく

超强强化
請勿外流出微博
本作品僅供分享

色和宅男同好会 招募啦！！！

被我迷倒的男女老少们，请留步!!

[illegible]

[illegible]

[illegible]

[illegible]

[illegible]

[illegible]

报名方式：私信本微博即可